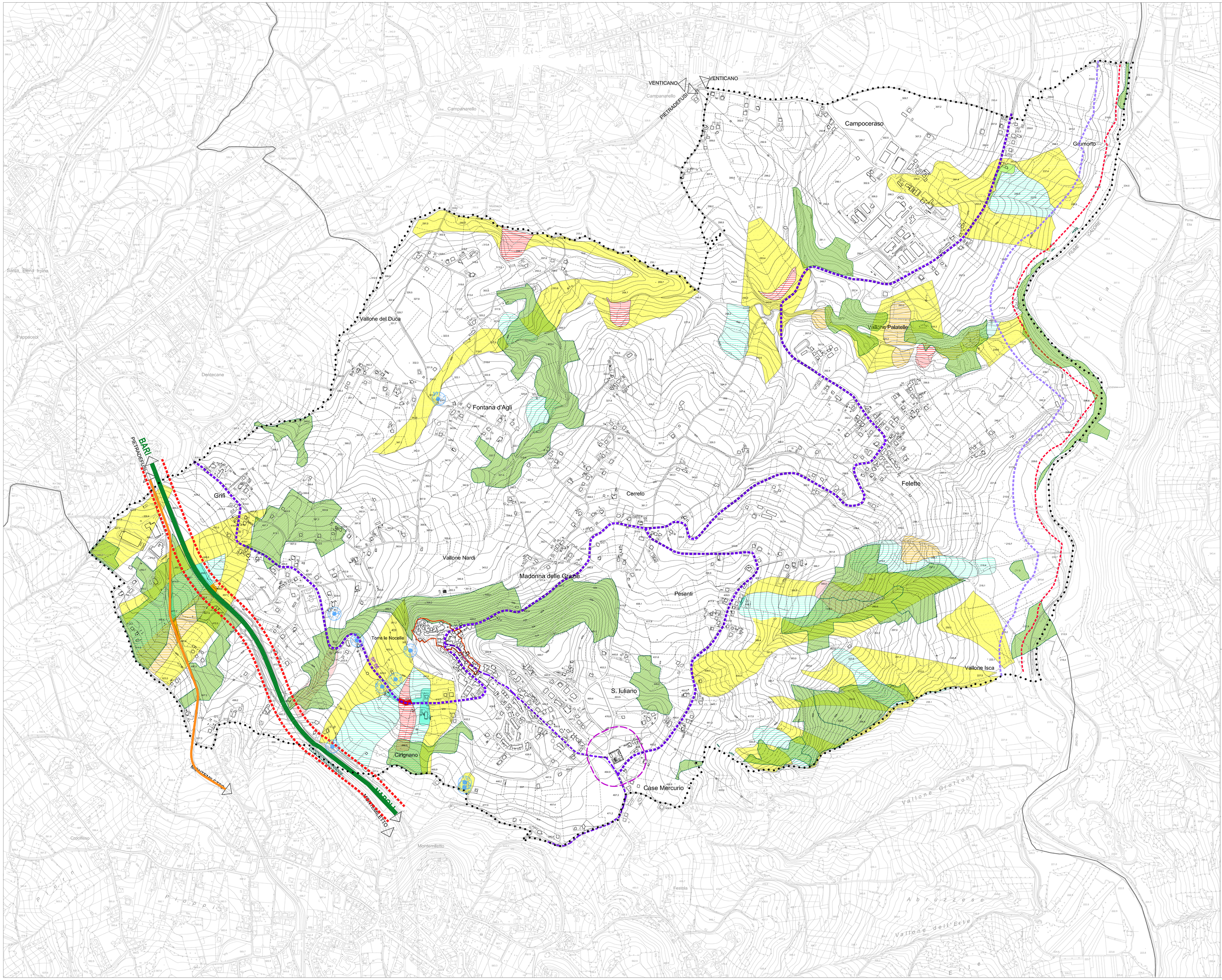

LEGENDA

Limite comunale

SISTEMA INSEDIATIVO STORICO

Perimetrazione Centro Storico

SISTEMA AMBIENTALE E PAESAGGISTICO

Aree boscate

Risorse Idriche: Sorgenti e Fontane

SISTEMA RELAZIONALE, DELLA MOBILITA' E LOGISTICO

Autostrada A16 NA - BA

Strada Statale SS7 - Appia

Strade Provinciali (S.p. 66)

SISTEMA DELLE TUTELE E DELLE LIMITAZIONI

Tutela cimiteriale

Fascia di rispetto fluviale ex L.R. 14/82 e succ. mod. int. "mt. 50 per i fiumi (a quota inferiore mt. 500 s.l.m.) e mt. 10 per i torrenti"

Fascia di rispetto fluviale di 150 mt ex art. 142, co. 1, lett. c), Dlgs n° 42 del 22/01/04 (ex L 431/85)

Fascia di rispetto autostradale

RISCHIO di FRANA
(PSAI AdB Liri-Garigliano-Volturno)

- R4 - Area a Rischio Molto elevato
- R3 - Area a Rischio Elevato
- R2 - Area a Rischio Medio
- R1 - Area a Rischio Moderato
- APa - Area di Attenzione Potenzialmente alta
- A4 - Area di Alta Attenzione
- A3 - Area di Medio-alta Attenzione
- A2 - Area di Media attenzione
- A1 - Area di Moderata attenzione
- C1 - Area di possibile ampliamento di fenomeni franosi

TORRE LE NOCELLE (AV)

PIANO URBANISTICO COMUNALE
(L.R. 16 del 22.12.2004 e s.m.i. - Regolamento di Attuazione n° 5 dal 04/06/ 2011)

PUC
2018

avv. Antonio Cardillo (SINDACO)

geom. Carlo Petriello (ASS. URB. e LL.PP.)

ing. Pasqualino Cellio (R.U.P.)

1:25000 1:10000 1:5000 1:2000

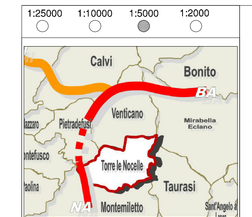

DISPOSIZIONI STRUTTURALI
a tempo indeterminato (ex art.3 ex L.R. 16/2004)

DISPOSIZIONI PROGRAMMATICHE
a tempo determinato (ex art.5 ex L.R. 16/2004)

ATTI DI PROGRAMMAZIONE (API)
(ex art.26 - L.R. 16/2004)

RELAZIONE ILLUSTRATIVA

NORME TECNICHE DI ATTUAZIONE

Sistema di città : Città delle colline del Calore STS: A8 - Partenio

CARTA UNICA DEL TERRITORIO - VINCOLI	SIGLA	ALLEGATO
	DS	19

PROGETTO URBANISTICO : dr. arch. PIO CASTIELLO
STUDIO GEOLOGICO : dr.geol. C. DE CICCO e dr.geol. C. SACCO
STUDIO AGRONOMICO : dr. agr. ANGELO R. MUSTO
ZONIZZAZIONE ACUSTICA : dr. ing. MICHELE PETRILLO

dr.arch. PIO CASTIELLO

Arch. Pio CASTIELLO - Via Nazarè 216 - 82100 BENEVENTO - 0824 315745 - peccastiello@pec.archiworldpec.it - www.studiocastiello.it