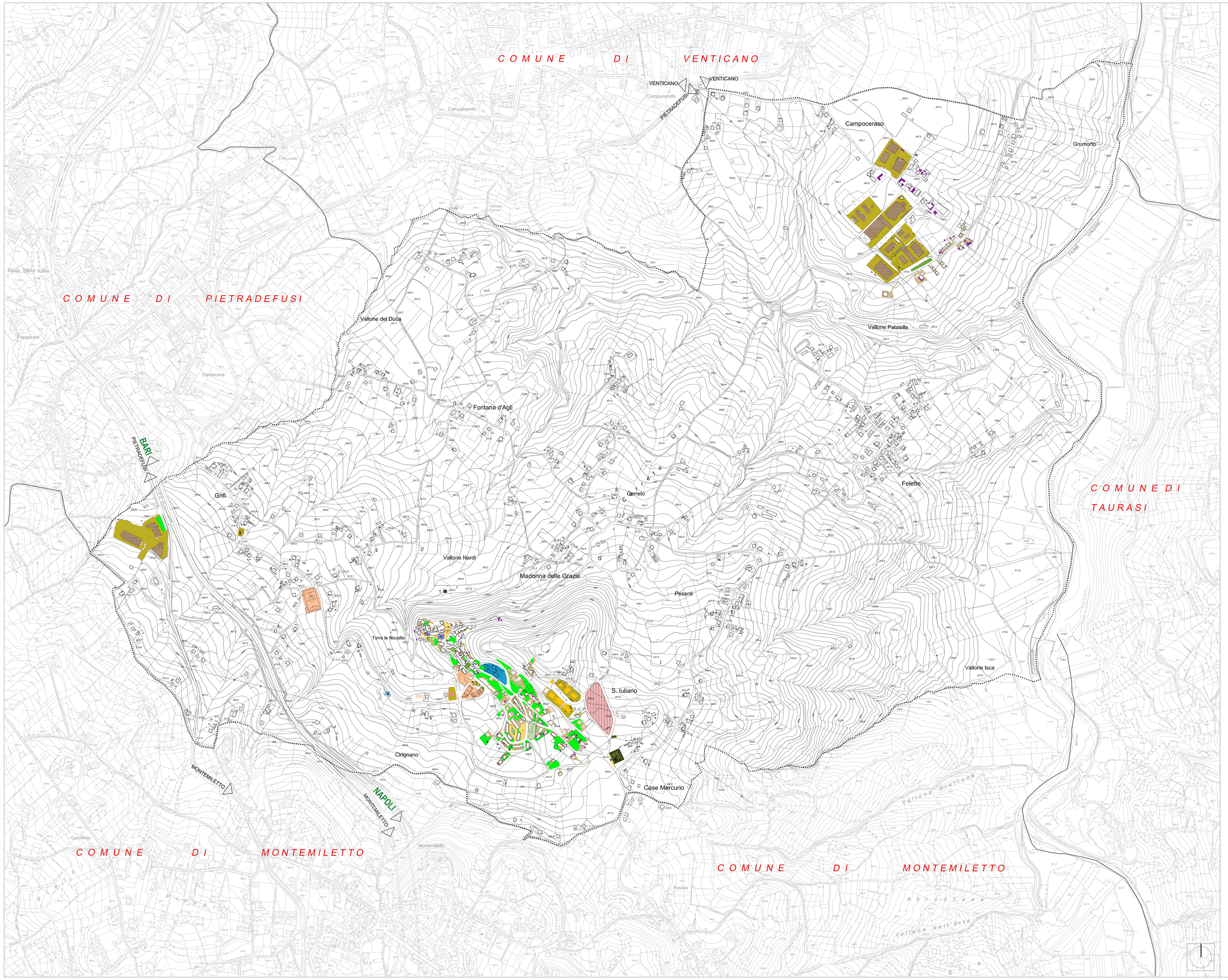

LEGENDA

Confine provinciale

Confine comunale

DESTINAZIONE EDIFICATO PREVALENTEMENTE RESIDENZIALE

USO

- Residenza
- Edificio di pertinenza alla residenza (garages - box auto - deposito - ecc.)
- Edificio misto (con attività commerciali e/o artigianali ai piani terra)

STATO

- Edificio in costruzione e/o ristrutturazione
- Edificio abbandonato
- Rudere
- Edilizia monumentale o di interesse storico-architettonico: *palazzo storico* *antiche masserie*

DESTINAZIONE PREVALENTE DELLE AREE SCOPERTE:

RESIDENZIALE

- Area di pertinenza
- Area di sedime
- Verde privato (orti e giardini)
- Aree agricole / frutteti - Incolto - Verde vivo
- Piazzali e Parcheggi

ATTREZZATURE PUBBLICHE

ATTREZZATURE SCOLASTICHE E PER L'INFANZIA

SM:*Scuola media inferiore* – SE:*Scuola elementare*– SM:*Scuola materna*– AC:*Asilo*

ATTREZZATURE AMMINISTRATIVE

Municipio *Ufficio Postale* *Polizia Municipale*

ATTREZZATURE TERRITORIALI

Caserma Carabinieri

ATTREZZATURE DI INTERESSE COMUNE

Parcheggi *Piazze*

- Attrezzature religiose: *Chiese, Abbazie*
- Verde pubblico: *Parchi e Giardini*
- Attrezzature sportive: *campi calcio - calcetto*
- Attrezzature eco-ambientali : *Isola ecologica*

ATTREZZATURE PRIVATE

Attrezzature terziarie o sportive: CS-campi sportivi

ATTIVITA' PRODUTTIVE

- Area PIP in fase di realizzazione
- Attività artigianali: *Lavoraz. Mobilio* *Falegnameria* *Fiorettiere* *Lavoraz. Marmo*
- Attività industriali: *Gas metano*
- Attività commerciali
- Attività artigianali/ commerciali
- Pertinenze agricole
- Edifici di pertinenza alle attività commerciale -artigianale ed industriale
- Area di pertinenza alle attività commerciale -artigianale ed industriale:
  Depositi materiali Edili *Distributore carburante* *Impr. produzione calcestruzzo*
- Attività agroalimentare / zootecnica: *allevamento suini* *Avicola*
- Impianti tecnologici e cimiteriali:
  - *cimitero*
  - *depuratori – impianto di sollevamento*
  - *centrale – cabina gestore energia elettrica*
  - *cabina gestore telefonico*
  - *serbatoio – opera di presa*
  - *invaso pubblico*
  - *fontana pubblica*
  - *antenne e ripetitori*

ATTIVITA' RICETTIVE

- *Ristoranti* *Agriturismo* *Bed & Breakfast*
- *Alberghi*
- Aree di pertinenza di Alberghi, Ristoranti, Pensioni, Case per ferie, B&B, Agriturismo
- Edifici di pertinenza di Alberghi, Ristoranti, Pensioni, Case per ferie, B&B, Agriturismo

ATTIVITA' AI PIANI TERRENI DEGLI EDIFICI

- *Attività Commerciale (Fr- farmacia - tabacchi - negozi- autosalone, carburanti , calcestruzzi ,materiali edili*
- *Attività Artigianale (botteghe, offic. meccanica, elettrauto, Autocarrozzeria, Autolavaggi, ecc.)*
- *Banche, Ist. Assic., Agenzie*
- *Circoli, Assoc. Culturali, Discoteche, Fondazioni att. Sociali,club, Centro disabili Palestre ecc.*
- *Bar, Ristorante, Pub , Agriturismo , B&B ecc*
- *Ufficio Postale*
- *Studi professionali/Ambulatorio Analisi Cliniche*
- *Attività Artigianali/ Commerciali - Autotrasporti, ecc.*

TORRE LE NOCELLE (AV)

PIANO URBANISTICO COMUNALE

(L.R. 16 del 22/12/2004 e L.R.n.) - Regolamento di Attuazione n° 5 del 04/08/ 2011)

PUC 2018

ass. Antonio Cerullo (SINDACO)

geom. Carlo Petriello (RESP. UFFI. e U.L.PP.)

Ing. Pasquale Cefalo (R.U.P.)

1:25000 1:10000 1:5000 1:2000

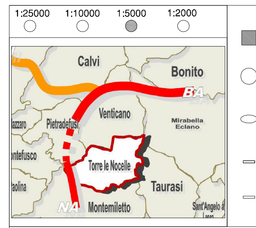

- DISPOSIZIONI STRUTTURALI *a tempo determinato (ex art.3 ,co.2 L.R. 16/2004)*
- DISPOSIZIONI PROGRAMMATICHE *a tempo determinato (ex art.3 ,co.2 L.R. 16/2004)*
- ATTI DI PROGRAMMAZIONE (API) *(ex art 25 - L.R. 16/2004)*
- RELAZIONE ILLUSTRATIVA
- NORME TECNICHE DI ATTUAZIONE

Sistema di città' - Città' delle colline del Calore STS 14 - Partenio

	SIGLA	ALLEGATO
DESTINAZIONE D'USO DEL SISTEMA INSEDIATIVO	DS	18

PROGETTO URBANISTICO	di arch. PIO CASTIELLO
STUDIO GEOLOGICO	di geol. C.DE DECCO di geol. C. DACCO
STUDIO AGRONOMICO	di agr. ANGELO R. MUSTO
ZONIZZAZIONE ACUSTICA	di Ing. MICHELE PETRILLO

di arch. PIO CASTIELLO

Arch. Pio CASTIELLO Via Napoli 219 - 82100 BENEVENTO - 0824 315749 - 0824 319901 - pocastiello@postecert.it - www.studiocastiello.it