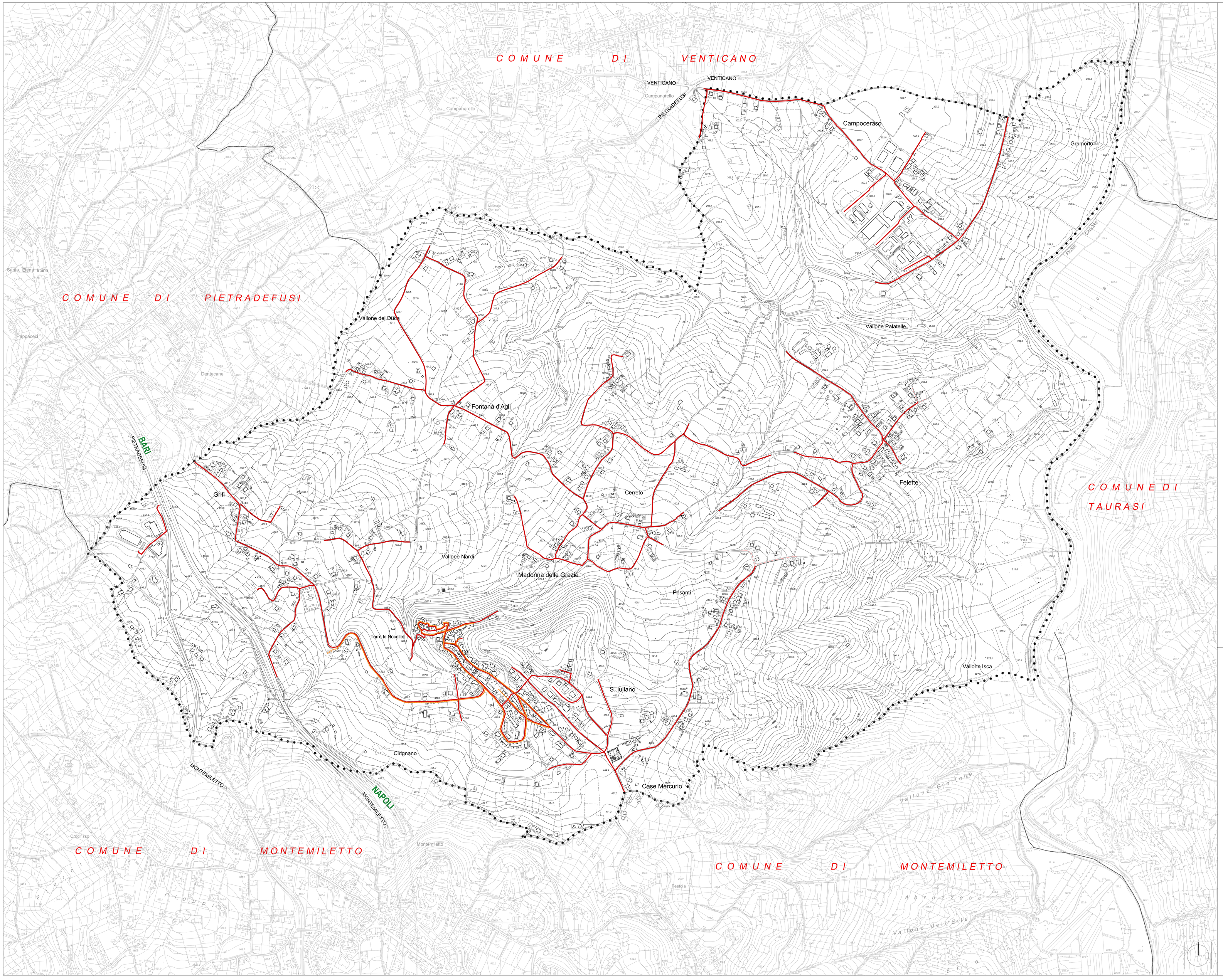

LEGENDA

Confini comunali

RETE METANIFERA

Rete di distribuzione gas metano

Cabina di riduzione gas metano e punto di consegna

PUBBLICA ILLUMINAZIONE

Rete pubblica illuminazione

TORRE LE NOCELLE (AV)

PIANO URBANISTICO COMUNALE

(L.R. 16 del 22/12/2004 e s.m.i. - Regolamento di Attuazione n° 5 del 04/06 /2011)

PUC 2018

avv. Antonio Carrillo (SINDACO)

geom. Carlo Petrello (ASS. URB. e LL.PP.)

ing. Pasqualino Cefalo (R.U.P.)

1:25000 1:10000 1:5000 1:2000

DISPOSIZIONI STRUTTURALI
a tempo indeterminato (ex art.3 co.2 L.R. 16/2004)

DISPOSIZIONI PROGRAMMATICHE
a tempo determinato (ex art.3 co.3 L.R. 16/2004)

ATTI DI PROGRAMMAZIONE (API)
(ex art.28 - L.R. 16/2004)

RELAZIONE ILLUSTRATIVA

NORME TECNICHE DI ATTUAZIONE

Sistema di città' : Città' delle colline del Calore STS: A5 - Partenio

RETI ED INFRASTRUTTURE - RETE METANIFERA E PUBBLICA ILLUMINAZIONE	SIGLA	ALLEGATO
	DS	16

PROGETTO URBANISTICO : dr. arch. PIO CASTIELLO
STUDIO GEOLOGICO : dr.geol. C. DE DECCO e dr.geol. C. SACCO
STUDIO AGRONOMICO : dr. agr. ANGELO R. MUSTO
ZONIZZAZIONE ACUSTICA : dr. ing. MICHELE PETRILLO

dr.arch. PIO CASTIELLO

Arch. Pio CASTIELLO - Via Napoli 216 - 82100 BENEVENTO - 0824 319091 - piocastiello@studiocastiello.it - www.studiocastiello.it