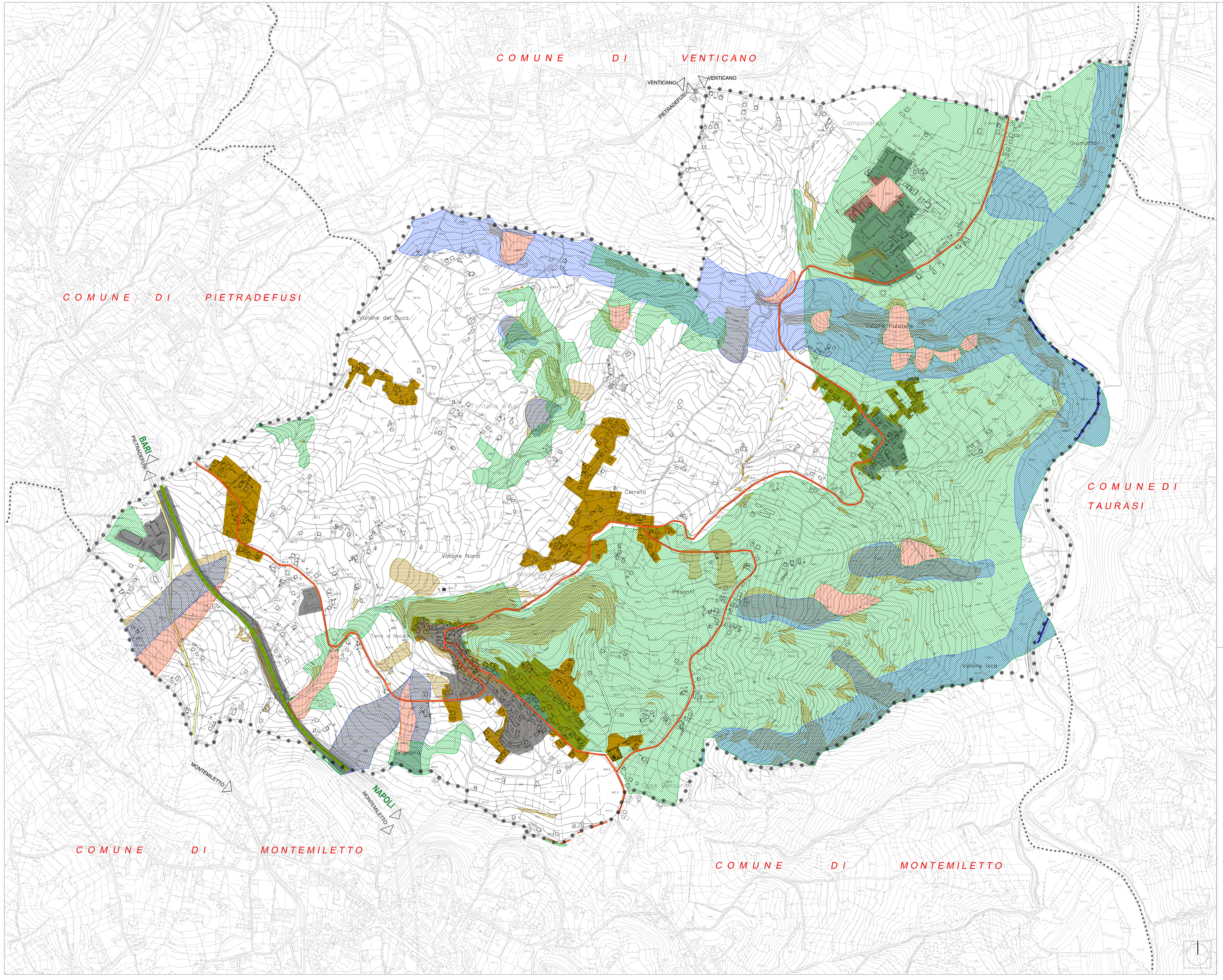

LEGENDA

Confini

- Confini comunali

SISTEMA STRADALE

- Rete esistente di tipo autostradale
- Rete esistente - Principali (SS - SR)
- Rete esistente - Secondarie (SP)

SISTEMA INSEDIATIVO

- Località abitate - (dato ISTAT 2011)
- Ambiente ubanizzato e sup. artificiali (CUSA 2009 mod.)

TRASFORMABILITA'

1 - Aree non trasformabili

1.1 Aree a rischio/pericolosità frana Molto Elevato/a - Elevato/a (vedi elab. PTCP P.07 dati Aut. Bac.)*
1.2 Aree a rischio/pericolosità Idraulica Molto Elevato/a - Elevato/a (vedi elab. PTCP P.07 dati Aut. Bac.)**
1.3 A ree di rispetto Pozzi e Sorgenti ad uso potabile (vedi elab PTCP P.07.1 - D.Lgs. 152/2006)
1.4 Vincoli archeologici (vedi elab PTCP P.07.2 - D.Lgs. 42/2004 - L. 1089/39)
1.5 Parchi Regionali - Zona A (vedi elab. PTCP P.07.2 - L.R. 33/93)
1.6 Piano Territoriale Paesistico (Terminio Cervialto) (vedi elab. PTCP P.07.2 - D.lgs. 42/2004 - L. 431/85)

2 - Aree a trasformabilità condizionata da nulla osta

2.1 Aree a rischio/pericolosità frana Medio - Moderato (vedi elab. PTCP P.07.1 dati Aut. Bac.)***
2.2 Aree a rischio/pericolosità Idraulica Medio - Moderato (vedi elab. PTCP P.07.1 dati Aut. Bac.)****
2.3 Vincoli art.136 e art. 142 D.Lgs. 42/2004 (vedi elab. PTCP P.07.2)
2.4 Parchi Regionali - Zona B e C (vedi elab. PTCP P.07.2 - L.R. 33/93)
2.5 Aree a rischio incidenti rilevanti (vedi elab. PTCP P.07.1 - D.Lgs 334/1999)
2.6 Aree Natura 2000 - SIC e ZPS (vedi elab. PTCP P.07.2)
2.7 Riserve naturali regionali - L.R. 33/93 - e demaniali - Foresta Mezzana (vedi elab. PTCP P.07.2)

3 - Aree a trasformabilità orientata allo sviluppo agro ambientale

3.1 Ecosistemi ed elementi di interesse ecologico e faunistico (vedi elab. PTCP P.03)
3.2 Fascia tutela corsi d'acqua 1000 m

4 - Aree di attenzione e approfondimento

4.1 Aree in frana Progetto IFFI
(vedi elab. PTCP P.07.3 - DA: cONV. 18/01/2011 Reg. Campania - Serv. Geol. Naz. - ISPRA)
4.2 Aree riconosciute franose da studio dell'Aut. di Bacino della Puglia mediante analisi stereoscopica*
(vedi elab. PTCP P.07.3 - da Aut. Bacino della Puglia)
4.3 Aree perimetrate come Rischio Potenziale su Unità Territoriali di Riferimento (utr) soggette a pericolosità**
potenziale (Rutr_5) (vedi elab. PTCP P.07.3 - da Aut. Bacino Campania Sud e interr. Sele)
4.4 Aree con pendenza superiore al 20% (vedi elab. PTCP P.07.3)

* 1.1 Per l'ambito relativo all'Aut. Bac. della Puglia sono state ricomprese solo le aree classificate a pericolosità PG3 "aree a pericolosità geomorfologica molto elevata" (art. 13 delle NTA PAI Puglia - novembre 2005). Per l'ambito relativo all'Aut. Bac. Campania Centrale per il territorio dell'Ex AdB Nord Occid. della Campania sono state inserite anche le tre classi disuscettibilità all'innesco da frana (Area a suscettibilità Elevata, Media e Bassa all'innesco da frana) del PSAI ex AdB Nord Occidentale della Campania, Attest. C.R. n.200/2 del 24/01/2011 (BURC n.74 del 5/12/2011).

** 1.2 Per l'ambito relativo all'Aut. Bac. della Puglia sono ricompresse le "Aree ad Alta Pericolosità Idraulica (API)" (art.7 delle NTA PAI Puglia - novembre 2005) e gli "alvei fluviali in modellamento attivo" (art.6 delle NTA PAI Puglia - novembre 2005). Per l'ambito relativo all'Aut. Bac. Campania Centrale per il territorio dell'Ex AdB Nord Occid. della Campania sono state inserite anche le classi di pericolosità per fenomeni di allagamento ed esondazione P2, P3, P4 del PSAI ex AdB Nord Occidentale della Campania, Attest. C.R. n.200/2 del 24/01/2011 (BURC n.74 del 5/12/2011).

*** 2.1 Per l'ambito relativo all'Aut. Bac. della Puglia sono state ricompresse solo le aree classificate a pericolosità PG2 "aree a pericolosità geomorfologica eleveta" oltre che quelle classificate a pericolosità PG1 "aree a pericolosità geomorfologica media e moderata" (art. 14 e 15 delle NTA PAI Puglia - novembre 2005)

**** 2.2 Per l'ambito relativo all'Aut. Bac. della Puglia sono ricompresse le"Aree a Media Pericolosità Idraulica (MP)" e le "Aree a Bassa Pericolosità Idraulica (BP) (artt. 8 e 9 delle NTA PAI Puglia - novembre 2005) e le "fasce di pertinenza fluviale" (art. 10 delle NTA PAI Puglia - novembre 2005). Per l'ambito relativo all'Aut. Bac. Campania Centrale per il territorio dell'Ex AdB Nord Occid. della Campania sono state inserite anche le classi di pericolosità per fenomeni di allagamento ed esondazione P1 del PSAI ex AdB Nord Occidentale della Campania, Attest. C.R. n.200/2 del 24/01/2011 (BURC n.74 del 5/12/2011).

* 4.2 Tali aree sono fornite dall'Aut. Bac. della Puglia e sono state inserite nella cat.4 a seguito di quanto concordato con le Aut. Bac. competenti e di quanto comunicato dalla stessa AdB Puglia con la nota del 17/04/2013 prot. 5294.

** 4.3 Tali aree sono state inserite nella categoria 4 a seguito di quanto concordato con le Aut. Bac. competenti e di quanto comunicato dalla stessa AdB Campania Sud ed interregionale Sele con la nota del 18/04/2013 prot. n.1248.

TORRE LE NOCELLE (AV)

PIANO URBANISTICO COMUNALE
(L.R. 16 del 22/12/2004 e s.m.i. - Regolamento di Attuazione n° 5 del 04/08/ 2011)

PUC
2018

avv. Antonio Cardillo
(SINDACO)

geom. Carlo Petriello
(ASS. URB. e LL.PP.)

ing. Pasqualino Cafaro (R.U.P.)

1:25000 1:10000 1:5000 1:2000

- DISPOSIZIONI STRUTTURALI *a tempo indeterminato (ex art.3 ,4,5 L.R. 16/2004)*
- DISPOSIZIONI PROGRAMMATICHE *a tempo determinato (ex art.3 ,4,5 L.R. 16/2004)*
- ATTI DI PROGRAMMAZIONE (API) *(ex art.26 L.R. 16/2004)*
- RELAZIONE ILLUSTRATIVA
- NORME TECNICHE DI ATTUAZIONE

Sistema di città' : Città' delle colline del Calore STS' A8 - Partenio

	SIGLA	ALLEGATO
STRALCIO PTCP (cfr. tav. P.06) - Quadro della trasformabilità dei territori	DS	10

PROGETTO URBANISTICO : dr.arch. PIO CASTIELLO
STUDIO GEOLOGICO : dr.geol. G. DE GOCCO e dr.geol. C. SACCO
STUDIO AGRONOMICO : dr.agr. ANGELO R. MUSTO
ZONIZZAZIONE ACUSTICA : dr.ing. MICHELE PETRILLO

dr.arch. PIO CASTIELLO

Arch. Pio CASTIELLO - Via Napoli 216 - 82100 BENEVENTO - 0824 319298 - 0824 319581 - piocastiello@gmail.com;castiello.it - www.studiocastiello.it